Dansk tillverkning - skrivbord av kraftig björkplywood, House Doctor.

Fåtölj i skinn och metall - lika skön som vacker, House Doctor.

Läcker skovårdslåda från Iris Hantverk.

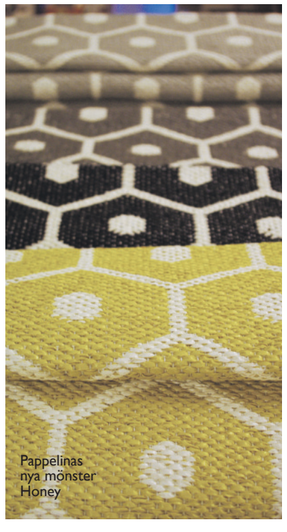

Pappelinas nya mönster Honey

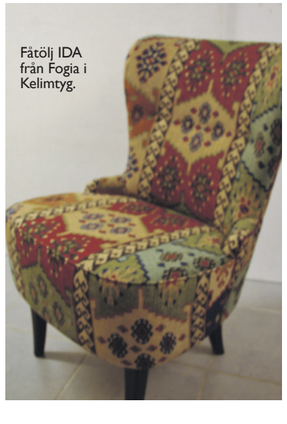

Fåtölj IDA från Fogia i Kelimtyg.

Anki har ordet

Just nu är det lite rörigt i AKEBA-lokalen, både på lagret och ute i butiken.

Mycket arbete läggs ner på att brandisolera mot lägenheterna vi byggt ovanför, elektrikern drar nya ledningar och brandkonsulten installerar brandlarm. Själv tömmer jag lagren och kastar, kastar, kastar gammalt skräp som vi samlat på oss sedan vi flyttade in 1998. Mellanväggen till vår blivande hyresgäst kommer att påbörjas i veckan.

Nu är ni nyfikna! Det blir en butik med företrädesvis kläder och en del skor som ska hyra in sig på två femtedelar av lokalen. Säger inte mer än så. Bara lite: Deras nisch behövs och det kommer att vara mycket bra för stadskärnan, som jag ser det.

Ska bli jättespännande att få dem som grannar, entusiastiska, positiva personer som är fulla av energi. De är sääå välkomna! Öppning till första advent är det sagt.

Att få till logistiken på Akeba med alla omflyttningar som nu sker, innan vi får upp väggar och fått lokalen uppfräschad och målad, är inte lätt och framför allt energikrävande.

Men det känns kul. Jag tar in en del nya godbitar trots halvröran. Bland annat de svensktillverkade kuddarna och brickorna med motiv målade av den kände danske konstnären Poul Pava. Dessa har verkligen blivit positivt mottagna och säljer jättebra. Man blir bara så glad av att titta på dem!

Fina varor, bland annat fönsterskydd, hängare o bänkar från den svenska industridesignern Anna Agger finns nu också plats.

Nyheter från Iris konsthantverk, skoputsarlåda, toalettborstar med mera har vi också fått.

Ett par nya fåtöljer från Fogia, en liten urfin Ida i Kelimtyg och den pösiga öronlappsfåtöljen Douglas klädd i grå manchester.

House Doctors nya serie i kraftig björkplywood, skrivbord, byrå, speglar och skåp, pryder verkligen sin plats i butiken.

Som kontrast till det finns de färgrika, mustiga golvpuffarna och överkasten i rent silke från Quest.

Vem vet, Akeba kanske har målat färdigt, borrat klart i väggarna, monterat upp det mesta och framför allt tagit plats i den delen av lokalen där vi ska vara, när den här tidningen kommer ut. Håll tummarna och titta gärna in och kom med lite glada tillrop.

Väl mött – Anki Belsander

Text och foto: Anki Belsander

Dansk tillverkning - byrå av kraftig björkplywood, House Doctor

Anki

Akeba

Tipsar om inredning.
Posthusgatan 4, Norrtälje
Tel: 0176-190 69
www.akeba.se info@akeba.se

Svensktillverkade kuddar. Motiv av danske konstnären Poul Pava, Dixie. Finns i flera motiv.

Golvpuffar från danska Quest

Toa- resp hushållshållare i smide från Hemslöjdsprodukter, bricka svensktillverkad, Poul Pava, Dixie.

Överkast i silke från danska Quest

SLUTSPURT PÅ AQUA UTOMHUSFÄRG SPARA 35 %

UPP TILL KAMP FÖR PRA FÄRG

Öppettider
Mån-Fre 6.30-18.00
Lörd 10-14

Baldersgatan 25, 761 50 Norrtälje

Flügger färg
flugger.se

DIN LOKALA MÅLARE!

Läs mer om oss på www.sanda.se.

Vi är verksamma i hela Uppland, Norrtälje och Roslagen. Vi utför alla former av måleri samt tapetsering. Våra kunder är såväl stora som små. Vi ser fram emot din kontakt!

Just nu när du anlitar en av våra målare får du tapeter från Borosan, Decorama eller likvärdig produkt på köpet.

Glöm bara inte att du som privatperson även kan göra ROT-avdrag. Kontakta oss så berättar vi mer.

* Regler för rotavdraget hittar du på skatteverket.se

Tommy Wallin är projektledare och ansvarig för vår konsumentmarknad i Uppsala. Du når honom direkt på tel: 018-69 10 04 alt. tommy.wallin@sanda.se.

Lars Westerberg är projektledare och ansvarig för vår konsumentmarknad i Norrtälje. Du når honom direkt på tel: 0176-170 35 alt. lars.westerberg@sanda.se.

SANDÅ
Hela Sveriges måleri.

Sandå Uppsala AB | Lefflersgatan 5 | 754 50 Uppsala | tel: 018-69 10 00 | www.sanda.se